

Commune de SAINT ELOI DE FOURQUES
PROJET DE VENTE
 Propriété de la SAS le Chêne Jaunet
 Cadastree Section YC N° 59p à 61p (avant division)

Lieu-dit : " La Nos "

Echelle : 1/500

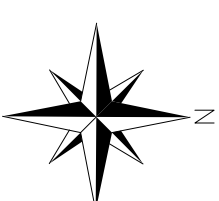

LEGENDE

	Limite cadastrale		Poteau E.D.F.
	Clôture ciment		Poteau P.T.T
	Clôture légère		Poteau Eclairage Public
	Haie Vive		Panneaux de Police
	Arbre		Bouche d'eau
	Entrée		Borne ancienne
	Appartenance		Borne O.G.E. posée le 27.11.2017
	Privatif		Borne O.G.E. à poser
	Mitoyen		Limite de division
	Pieu ciment pris à l'axe extérieur		Limite rétablie d'après plan de remembrement
	Alignement		côte de division
	0.00		côte de rattachement
	0.00		

Entrée : emplacement supposé
 A définir lors du dépôt de permis de construire

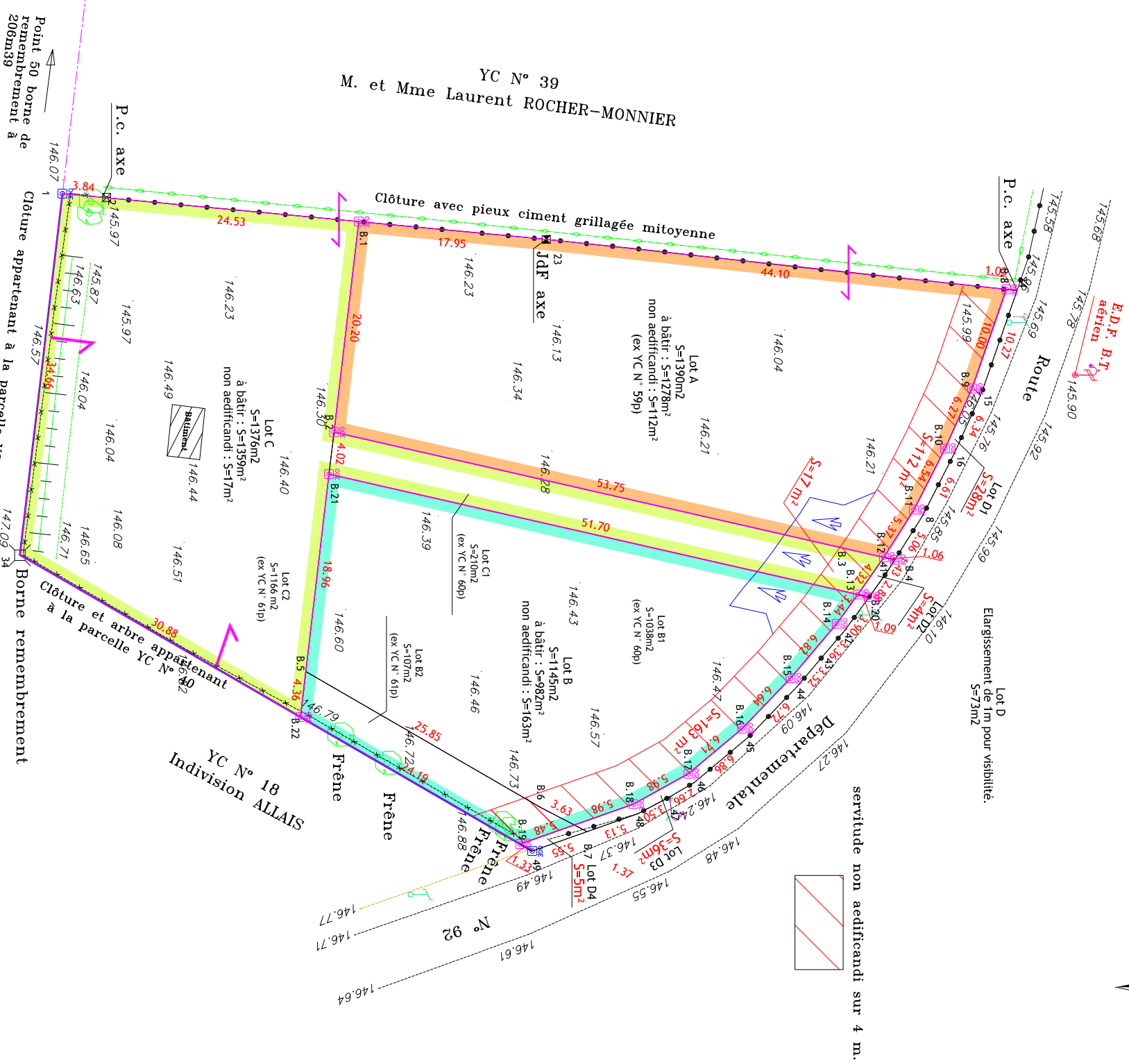

DOSSIER N° 33637 Date: 16.11.17 modifié le 29.01.2019.



AGENCE EURE 10b12, Av de la Libération BP 57 27110 LE NEUBOURG Tél : 02.32.55.10.88 Fax : 02.32.55.50.21	AGENCE SEINE MARITIME 27, Cours Carnot BP 9024 76502 ELBEUF Cedex Tél : 02.35.05.59.60 Fax : 02.35.55.60.44	PERMANENCE 74 Rue de Brienne BP 6 27500 GRAND-BOULANGERBOULIE Tél : 02.35.77.04.16 Fax : 02.35.77.07.49	AGENCE EURE-ILE DE FRANCE 26 Avenue Ile de France BP 217 27202 VERNON Cedex Tél : 02.32.51.55.39 Fax : 02.32.21.11.76
--	---	---	---

Limite de propriété rétablie d'après le plan:
 N°: de remembrement
 Rédigé par: François DUHAMEL
 En date du: 2006

PLANIMETRIE : RGF 93 / CC49
 Nivellement IGN / NCF69 ou Indépendant