

Maître d'ouvrage



Le Chêne Jaunet  
54 rue Général de GAULLE  
27340 PONT DE L'ARCHÉ  
☎ 02.35.23.26.56  
📠 02.35.23.49.91

Géomètre-Expert



Maxime Lehourteur  
27000 VAILLANT-LE-ROUILLON  
Tél. 02.32.40.05.13 Fax. 02.32.50.59.91  
Courriel: agose@géomètre-expert.fr



Département de l'EURE  
Commune de SAINT-PIERRE-DES-FLEURS  
Route de la Sausseye  
"Résidence Les Charmilles"

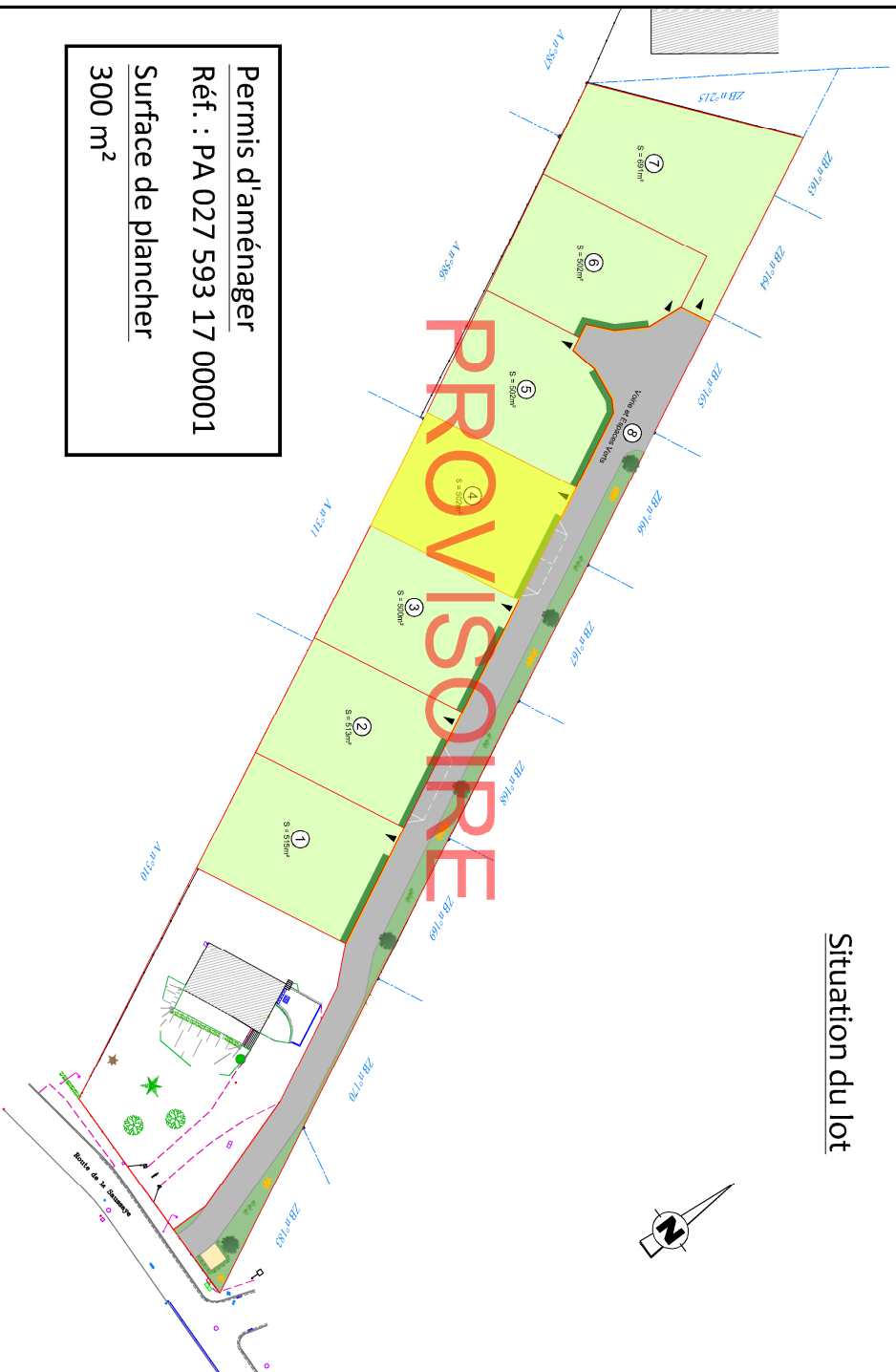

# PLAN DE VENTE ET DE BORNAGE DU LOT N°4

## Section ZB n°

Permis d'aménager  
Réf. : PA 027 593 17 00001  
Surface de plancher  
300 m<sup>2</sup>

Dossier n°	Dressé le	Nom du fichier Autocad	Echelle
170701	16/01/2018	170701.dwg	1/250

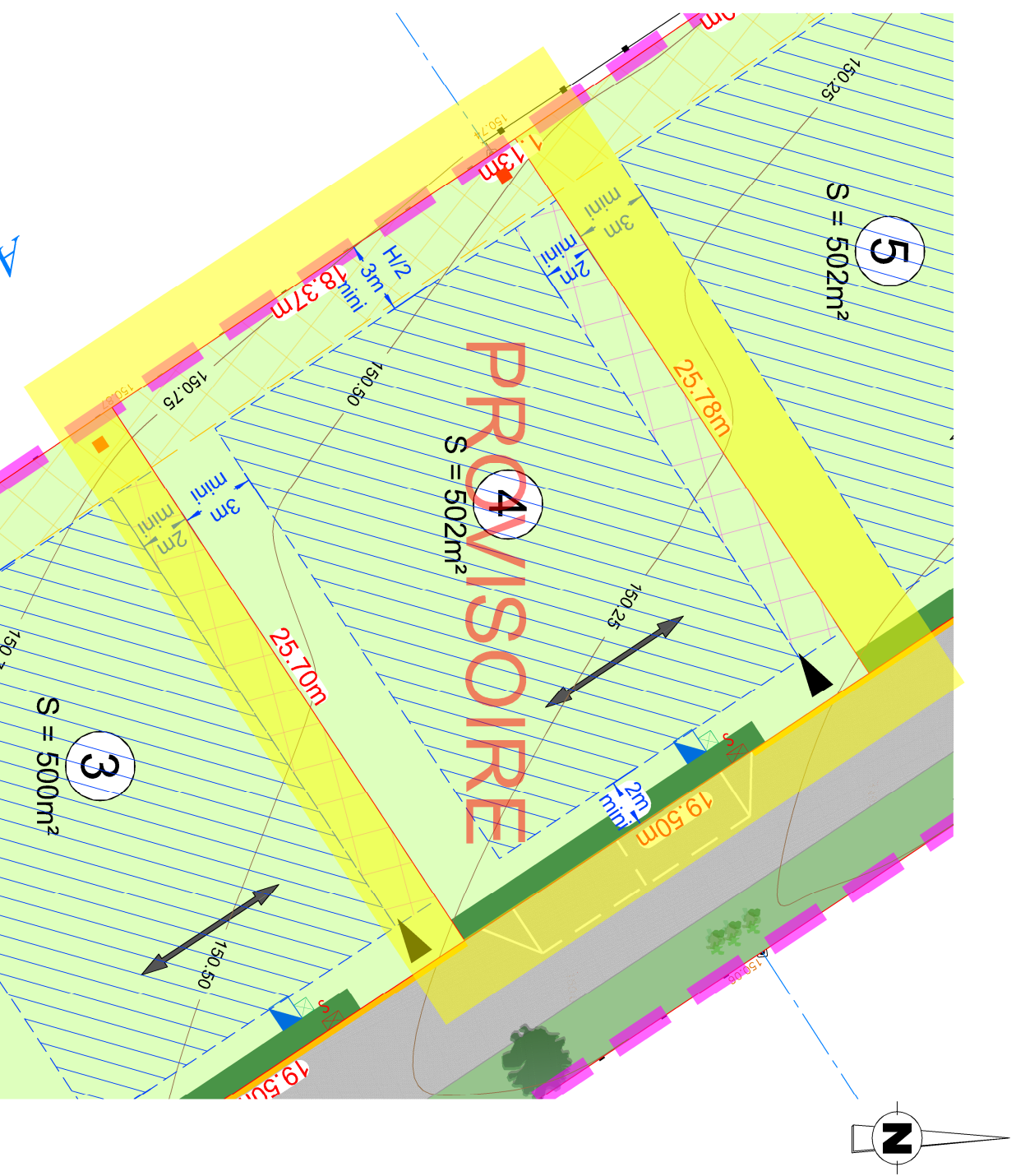

### LEGENDE :

	: Emplacement possible des accès (aménagement par l'acquéreur)		: Mur plein
	: Chaussée aménagée		: Limite de culture
	: Espaces verts		: Référence cadastrale
	: Sens conseillé du fatiage principal (non imposé)		: symbole ouvrage privé en cotation linéaire
	: Servitude de passage du réseau d'assainissement des eaux usées		: borne nouvelle
	: Zone constructible en limite de propriété ou avec un retrait de 2m.		: borne ancienne
	: Zone constructible		: Clôture
	: Implantation possible de l'accès		: Haine
	: arbre planté par l'aménageur		: Haut de Talus
	: plantations effectuées par l'aménageur		: Pied de Talus
	: Haie dressées locales à planter par les acquéreurs à 50cm à l'intérieur de leur propriété. Obligation d'entretien et de remplacement des végétaux pour l'acquéreur		: Compteur eau
			: Eclairage public
			: Support électrique
			: Compteur EDF
			: Branchement Télécom
			: Branchement AEP
			: Branchement EU

(\*) : - le nivellement reflète la topographie du terrain AVANT Travaux.  
- les positions des réseaux et des branchements sont données à titre indicatif et pourront être modifiées au cours des travaux.  
Celles-ci devront donc être contrôlées lors de la construction.